

49th

ガラス越しの音楽会2025

ジェイコブ・コーラー  
ピアノソロコンサート

YouTube  
総再生回数  
1億回超!

登録者数60万人超の  
大人気ジャズ・ピアニストが  
クリスマスシーズンに贈る  
魅惑の音色をお楽しみください

JACOB KOLLER  
Piano Solo Concert

2025年

12/19金 開場18:00  
開演18:30

六ヶ所村文化交流プラザ・スワニー(ホワイエ)

自由席/先着80名様

前売券500円(税込)【当日券1,000円】

取扱開始日/令和7年10月24日(金)

※前売券完売の場合は当日券はありません。  
※車椅子でご鑑賞を希望される場合は事前にお問い合わせください。  
※未就学児は入場できません

プレイガイド

- 六ヶ所村文化交流プラザ・スワニー  
TEL0175-72-3400(取扱時間 8:30~16:30)
- ショッピングモール・REEV  
TEL0175-72-3061(取扱時間 10:00~19:00)
- 六ヶ所村特産品販売所・六旬館  
TEL0175-71-3115(取扱時間 9:00~18:00)
- 六ヶ所村立屋内温水プール・ろっぷ  
TEL0175-73-7307(取扱時間 9:30~20:00)
- ローチケ【Lコード:20077】

主催・お問合せ/(一財)六ヶ所村文化振興公社 TEL 0175-72-3400 後援/六ヶ所村、六ヶ所村教育委員会

## スワニーコンサートレポート



優しい眼差しの寺田さんとアンパンマン、バイキンマン

### こども園鑑賞教室 ドリーミングショー 6/18(水)

6月18日、村内こども園の子供たちを対象に、ドリーミングとアンパンマン、バイキンマンによるショーを開催しました。代表的な主題歌「アンパンマンのマーチ」や「ドレミファアンパンマン」等披露されました。また、最後は園児も一緒に歌い、元気な歌声が響き渡っていました。ショーの途中、ステージから降りてきたアンパンマン、バイキンマンとハイタッチをしたり、後ろからマントをこっそり触ってみたり…。沢山の笑顔が溢れていました。

### 中学校・高等学校鑑賞教室 演劇「Touch～孤独から愛へ～」7/2(水)

7月2日、村内中学校と村内高等学校の生徒を対象に、東京演劇集団 風による演劇「Touch～孤独から愛へ～」を開催しました。孤児を取り上げたお芝居で、人と人の関係性の在り方が変容してきていることを、“心の孤児性”として扱い、心に触れる(Touch)ことによって、ひとりひとりの「Touch」を探していこうという内容でした。上演前には、舞台セットに触れることができる機会も用意され、貴重な体験に目を輝かせていました。



劇中に使用する実際の舞台に興味津々の生徒さん方



説得力のある声と明快な話ぶりの野々村さん

### 野々村友紀子講演会 7/19(土)

7月19日、放送作家として活躍されている野々村友紀子さんをお迎えし、講演会を開催しました。テーマは、「強く生きるためのヒント」。家庭や人間関係、子育てなどリアルな視点からユーモアを交えて語る姿に、共感した多くの観客からは沢山の拍手が起っていました。観客からのご相談やお悩みに、野々村さんが即興で答えるコーナーもあり、笑いを含みながら軽快に語りかけ、観客の多くがうなずきながら聞き入っていました。

### 千住真理子の「四季」 with N響メンバーによるアンサンブル 7/26(土)

7月26日、世界的に活躍するヴァイオリニスト・千住真理子さんによるコンサート「千住真理子の四季 with N響メンバーによるアンサンブル」を開催しました。千住さんのデビュー50周年を記念した全国ツアーの一環で、県内外から多くのクラシックファンが足を運びました。

千住さんは、愛用するヴァイオリン・ストラディヴァリウス「デュランティ」を手にステージに登場すると観客からは温かい拍手が送られました。共演するのは、N響メンバーによる国内最高峰アンサンブル。チェンバロも加え、室内楽ならではの繊細さとオーケストラに匹敵する迫力を兼ね備えた編成となりました。

メインプログラムのヴィヴァルディの「四季」では、寸分の狂いもない旋律が、静寂と緊張感でホール全体を包み込みました。スワニー大ホール特有の澄んだ響きもまた、演奏を一層引き立てました。観客からは「千住さんの透き通るような素晴らしい音色が聞けて大満足です」といった声が聞かれました。



ヴィヴァルディの「四季」を披露する千住さんとN響メンバーによるアンサンブル



島田秀平さん三上文晴さんオカルトショー

### 島田秀平×三上文晴オカルトトーク 8/23(土)

8月23日、“オカルト界のエンタメ師”こと島田秀平さんと、“現代のオカルト博士”こと三上文晴さんによる夢の共演でオカルトトークショーを開催しました。会場はオカルトファンの期待と興奮が高まる中、スタートしました。夢のように不確かではあるが、確かに存在し、知れば知るほど飲み込まれていく不思議な魅力に満ちたオカルトの世界。それでも、誰もが「来てよかった」と好奇心を刺激される珠玉の時間となりました。

プレイ  
ガイド

**L** ローソンチケット 六ヶ所村内を含む  
ローソン全店舗  
※ローソン・ミニストップ店舗Loppi24時間対応

<http://J-tike.com/>

**L**コード で検索!! 🔍 検索

**S** 六ヶ所村  
文化交流プラザ **スワニー**  
**R** ショッピングモール **REEV**  
**六** 六ヶ所村  
特産品販売所 **六旬館**  
**3** 六ヶ所村立  
屋内温水プール **ろっぷ**

☎ 0175-72-3400 8:30~16:30

☎ 0175-72-3061 10:00~19:00

☎ 0175-71-3115 9:00~18:00

☎ 0175-79-3407 9:30~20:00



## スワニーコンサート散歩

スワニーから気軽に足を運べる施設をご紹介します。  
ぜひ、公演開催の際、お立ち寄りください。

### Coffee & Grill アブニール

電話番号 0175-72-3589  
営業時間 9:00~17:00  
休業日 最終月曜日

PRセンター敷地内に行む地元の人々に親しまれている食堂です。フランス語で「未来」を意味するお店は、落ち着いた雰囲気の中でご飯と相性抜群なしょうが焼き定食や、昔ながらのナポリタンがおすすめです。その他にラーメンや丼物まで楽しむファミリーでもゆったりとした時間を過ごせます。

#### 人気メニュー



●しょうが焼き定食 850円



●ナポリタン 800円

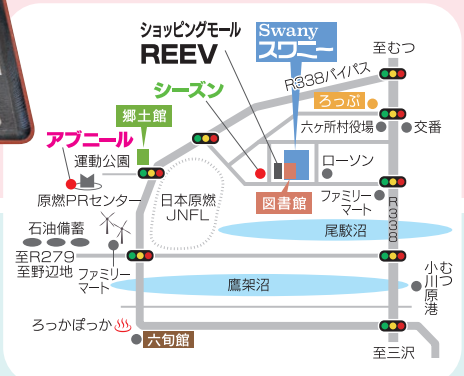

### レストラン シーズン

電話番号 0175-72-4234  
営業時間 11:00~14:00, 17:00~21:00  
休業日 日曜日

昔から親しまれている「レストランシーズン」。地元で獲れる旬の魚を使った焼き魚定食や、分厚くジューシーなカツ定食がおすすめです。その他に鯖味噌定食なども絶品です。アットホームな雰囲気の店内で落ち着いて食事を楽しめます。

#### 人気メニュー



●カツ定食 1,300円



●焼魚定食 時価



## 六ヶ所村コミュニケーションテレビ

### 企画番組放映中



### ゆ〜たと知華の温泉ぶらり旅

六ヶ所村の魅力を伝える番組として、ロックTVスタッフの種市裕太と、フリーアナウンサーの石岡知華さんが地域の人々の憩いの場として親しまれている平沼地区の老人福祉センターと、スパハウス・ろっかぼっかを中心に、村内に点在する施設を紹介します。温泉ソムリエの石岡さんが泉質や効能、施設の特徴を分かりやすくレポートし、また湯上りに楽しめる地元のグルメや観光スポットも合わせて紹介。「村全体を楽しむ旅」として、どうぞご覧ください。



六ヶ所村文化交流プラザ

【施設利用受付】8:30~16:30

【休館日】月曜日(月曜日祝日の場合、翌平日休館)・年末年始

【駐車場】有り(無料/350台収容) TEL 0175-72-3400



ホームページ

おはなし会のお知らせ

にちようびのおはなし会

10月19日(日)

図書館えほんコーナーにて  
10:00～ 0～3歳むけ  
11:00～ 3～6歳むけ

テーマ：ハロウィン

おはなし会に参加するとハロウィン  
おかしプレゼントがもらえるよ!



11月9日(日)

図書館えほんコーナーにて  
10:00～ 0～6歳むけ

テーマ：犬

おはなし会のあとには工作の時間  
があるよ!



12月21日(日)

スワニー和室にて  
10:00～ 0～3歳むけ  
10:45～ 3歳～小学生むけ

テーマ：クリスマス

サンタクロースが今年もプレゼント  
を持ってやってくる…!!  
楽しいミニゲームなどもある特別な  
おはなし会です。



各おはなし会の詳細に関しましては、ポスターもしくは図書館ホームページをご確認ください。  
また、お問い合わせは六ヶ所村民図書館(72-3405)までお願いいたします。

ハロウィン&クリスマス絵本

『おかしな?ハロウィン』

対象：4・5歳～  
ザ・キャビンカンパニー/作  
ほるぶ出版



きょうはハロウィン。  
こどもたちはおばけに  
へんそうして、おかしを  
もらいにいきます。とん  
とんとん! おばあさん  
のいえに やってきたこ  
どもたちは、かわった  
おかしを いっぱいもら  
います。コウモリクッ  
キー、おおかみのふんチョコ……、さて、この おばあ  
さんの 正体は……!?

『パディントンのハロウィン』

対象：小学校低学年～  
マイケル・ボンド/作  
R・W・アリー/絵 木坂 涼/訳  
理論社



今日はハロウィン。ク  
マのパディントンにとっ  
て初めての経験です。仮  
装にパーティー…わく  
わくすることだらけで  
朝からはりきっています。  
どうやら、とびきり  
のお菓子もつくるみた  
いですよ。さあ、トリック・オア・トリート! 全国学校図書  
館協議会選定図書

『はらぺこサンタの  
クリスマス』

対象：3・4歳～  
はらぺこめがね/作  
ほるぶ出版



クリスマスイブの日、サ  
ンタクロースはおおあわ  
て。いそいでプレゼントを  
つめて、なにも食べずに飛  
び出します。ジングルベル  
のすずがなる、サンタク  
ロースはおなかなる。はら  
ぺこサンタ、見るもの見る  
もの、なにもかも食べ物  
に見えてきて……。食と人をテーマに創作活動が続けるはら  
ぺこめがねのふたりがえがく、おなかのすくクリスマス絵本。

『こぎつねのとくべつなクリスマス』

対象：3歳～小学校低学年  
ポリ・フェイバー/作  
リチャード・ジョーンズ/絵  
ひびの さほ/訳  
岩崎書店



ここは、とおい きた  
のくに。おなかをすかせ  
た ひとりぼっちのこぎ  
つねを たすけてくれた  
のは、やさしいおじい  
さん。きせつはめぐり、こ  
ぎつねが おじいさんと  
いっしょにおかえた はじめてのクリスマス。それは、わす  
れられない とくべつなクリスマスとなったのです。

## ナイトライブラリーを開催します



図書館では今年もナイトライブラリーを開催します。

今年の「ナイトライブラリー 夜のとしよかん探検」では、閉館後の薄暗い図書館でのおはなし会や、「怪盗ロックからの挑戦状」を解いてプレゼントをゲットするイベントを行います。

「宝探しとクイズ」は昨年よりパワーアップし、挑戦状に書かれた情報を元に本を探し、更に中に隠されているクイズに挑戦してもらいます!



日時: 11月15日(土) 17:15~ 受付  
17:30~18:30 **読み聞かせ・謎解きイベント**

対象: 小学生  
定員: 先着12名

申込方法: 図書館カウンターに申し込み用紙をご提出いただくか、電話(0175-72-3405)にて受付

申込み期間: 10月1日(水)~10月31日(金)まで  
※定員になり次第、締切りとさせていただきます

## CD・DVD新着案内

| CD | アルバム名/アーティスト名                       |
|----|-------------------------------------|
|    | メイヘム レディー・ガガ                        |
|    | ロージー ROSE                           |
|    | 戀 福田 こうへい                           |
|    | 藤あや子 ザ・ベスト 藤 あや子                    |
|    | Singer 9 島津 亜矢                      |
|    | MIX MILK                            |
|    | LOVE NEVER DIES MISIA               |
|    | Gen 星野 源                            |
|    | Adoのベストアルバム Ado                     |
|    | Iris BUMP OF CHICKEN                |
|    | 自己ベスト 小田 和正                         |
|    | TM NETWORK TRIBUTE ALBUM TM NETWORK |
|    | ピアノのおけいこ ヤン・ホラーク ほか                 |
|    | オータム・ヴァリエーションズ エド・シーラン              |
|    | 猫にジェラシー あいみょん                       |
|    | 15 tuki.                            |
|    | アーティフィシャル・パラダイス ワンリパブリック            |
|    | ザ・デス・オブ・スリム・シェイディ エミネム              |
|    | LEGION Creepy Nuts                  |
|    | THANK YOU SO MUCH サザンオールスターズ        |
|    | Zard Best Request ZARD              |
|    | AI 25th THE BEST ALIVE AI           |

| DVD | タイトル                |
|-----|---------------------|
|     | 怪物                  |
|     | はたらく細胞              |
|     | 百花                  |
|     | わんだふるぷりきゅあ!         |
|     | インサイド・ヘッド           |
|     | インサイド・ヘッド 2         |
|     | 劇場版「鬼滅の刃」 無限列車編     |
|     | 仮面ライダーギーツ 4人のエースと黒狐 |
|     | 首                   |
|     | 碁盤斬り                |
|     | 草を刈る娘               |
|     | キングダム 4 代将軍の帰還      |
|     | ゴールデンカムイ            |
|     | ふしぎ駄菓子屋銭天堂 12巻 夢あめ  |
|     | 怪盗グルーのミニオン超変身       |



六ヶ所村民図書館

【開館時間】9:30~19:00(火~金)、9:30~17:00(土・日・祝)

【休館日】月曜日(月曜日祝日の場合、翌平日休館)・年末年始

【駐車場】有り(無料/スワニー共有) TEL 0175-72-3405



ホームページ

## 寄稿文

## 馬飼いの人々がやって来た

六ヶ所村立郷土館 館長 鈴木 浩

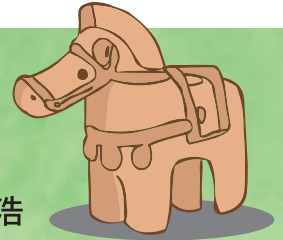

六ヶ所村には、約1万年続いた縄文時代があった。その後、3世紀の古墳時代ごろには、六ヶ所村から集落の遺跡が検出されなくなり、人々がほとんど住んでいない時代に入る。ところが、9世紀末から10世紀前葉に入ると、突然、六ヶ所村で鉄器を持った人々の集落が出現する。

代表的な遺跡としては、上尾駁(2)遺跡で、ここからは鍛冶遺構が見つかり、鉄器生産が行われていたことがわかる。馬産には鉄が必要で、馬の口に噛ませて手綱を結ぶ「くつわ」の金具が鉄製だからだ。馬産と関係している遺跡かもしれない。また、発茶沢(1)遺跡では、「竪穴・掘立柱併用建物」がまとまって10棟が検出されている。馬産に伴っての導入された家屋形態であるという説もある。人々が生活する住居の母屋と馬小屋である厩(うまや)が一体となった「南部曲り屋」のような建物と考えられている。この建物は、郷土館の裏に復元されている。これらのことから、鉄を持った馬飼いの人々がここ六ヶ所村周辺に移住してきたと考えられる。

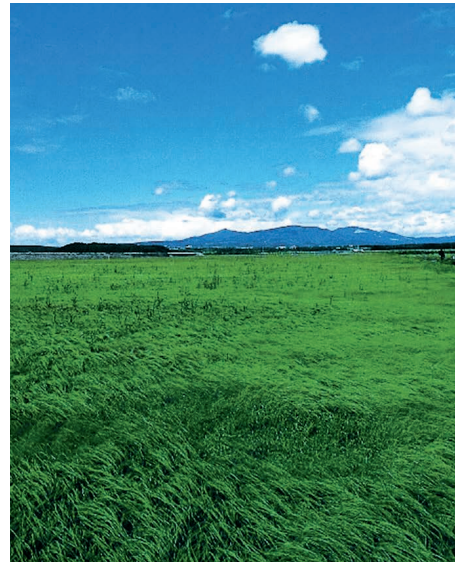

牧草が広がる台地

では、なぜ六ヶ所の台地に、馬飼いとみられる人々が突然やって来たのだろうか？

ちょうどそのころ京の都では、藤原摂関家が権力を掌握している時代で、馬を用いた情報伝達システムとして「駅伝制」が整備され、軍用馬とともに全国的に馬の需要が拡大してきた時期でもあった。10世紀後半には、陸奥臨時交易御馬が制度化し、年間20疋程度の馬が貢上されていた。



竪穴・掘立柱併用復元建物

実は、青森県の太平洋側は、7～8世紀に馬産が定着している。それがわかる遺跡として八戸市丹後平古墳群がある。馬の骨が出土していて、体格は、130cm～135cmの中型馬である。また、李平下安原遺跡から8～9世紀の幼馬の骨が発見されており、八戸市林ノ前遺跡からは、10～11世紀の幼馬を含む大量の馬の骨も出土している。食用にもしていたらしい。このように三八地域では、馬産が行われていたのだ。三八地域は、ササやススキなどイネ科の植物が生育しやすい黒ボク土が発達していて、ヤマセに代表される夏でも寒冷な気候で、雪が少なく冬でも放牧に適していたからだ。中央の馬の需要にこたえ、律令体制の外で、だれも所有していない、自由に馬飼いができる馬飼いに適した土地である三八地域に、大和から人々が移住してきたと考えられる。そこに、915年の十和田火山噴火による影響で、奥入瀬川流域では、竪穴式住居数が大幅に減少する現象が見られる。火山の噴火で火山灰が台地を覆ったことで、馬飼いの人々が北上を開始。ここ六ヶ所村にやって来たと考えられる。

出土した鉄製品  
(鋤先・鎌・刀子・紡錘車等)

その後六ヶ所村は、平安時代の尾駁牧、鎌倉から江戸時代にかけては南部藩の藩営牧場の一つとしての有戸野の牧。明治・大正・昭和の戦前までは、陸軍の軍馬補充部の放牧場として、千年にわたる馬産の地として歩いていく。

## 10月～12月の郷土館事業のお知らせ

### ●ステンドグラス教室

10月12日(日) 10:00～12:00



ステンドグラス工房  
花風～kafuu～  
北村理恵さんを講師に招いて、加工済みのガラスをはんだ付けして、素敵なインテリア雑貨を作ります。  
参加費は500円です。

### ●門松づくり

12月13日 9:00～12:00

### ●ミニ門松づくり 13:30～



日本の正月に欠かすことのできない門松を作ることで伝承文化の大切さや意義を学びましょう。  
午前の部は門松づくりで、参加費は2000円です。  
午後の部はミニ門松づくりで、参加費は無料です。

### ●泊海岸トレッキング (第4回植物観察会)

10月18日(土)10:00～12:00



泊海岸の成り立ちを聞きながら地層観察をし、村内の貴重な花々の一つであるコハマギクが咲き誇る、美しいリアス式海岸を巡りましょう。

### ●木育ワークショップ

11月16日(日)10:00～12:00



木を使った小物づくりや、木のおもちゃで遊んでみましょう。親子で一緒に木の温もりにふれてみませんか?参加費は無料です。

### ●自然素材でリースづくり

12月6日(土) 9:00～12:00



郷土館周辺で採集したツル、松ぼっくりなどの自然素材を使って、リース飾りを作ります。クリスマスやお正月に飾ってみませんか?装飾を変えると、クリスマスにもお正月にも飾ることができます。参加費は無料です。

## 六ヶ所村ミニ便り

### 「六ヶ所村にもマリモがいる？」

六ヶ所村にマリモが生息していたことをご存じでしょうか。戦前、田面木沼などでマリモが確認されており、漁師の方々からは「馬糞藻」と呼ばれ、漁の妨げとして扱われていました。しかし、泥土の流入によりマリモは壊滅的な被害を受け今ではその姿を見ることができなくなっています。ところが、平成12年に教育委員会が行った調査で、内沼での生息が確認されたとの報告がありました。また、数年前には小川原湖の東岸に、直径約2cmの丸いマリモが打ち上げられていたこともありました。ちなみに小川原湖で発見されたマリモは、有名な北海道の阿寒湖に生息するマリモと同じDNAを持っていたそうです。今後、水質が改善され、六ヶ所村の沼々に再びマリモが生息する日が訪れるかもしれません。



内沼対岸からの遠景

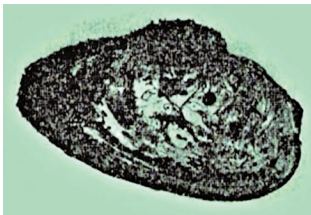

カラス貝に付着したマリモ

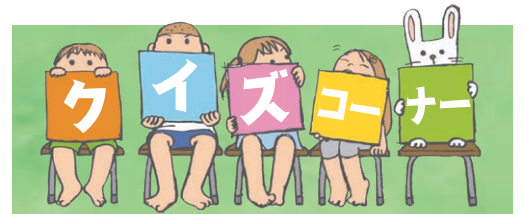

**Q** 六ヶ所村にある縄文時代の富ノ沢遺跡からは、約4000年前のある食べ物が発掘されたことがあります。それは何でしょうか？



① りんご

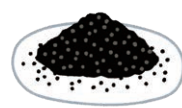

② ごま



③ 納豆

★正解を職員に教えてね! 缶バッヂや郷土館オリジナルキャラクターの「まがりん」の木のストラップをプレゼントします。



六ヶ所村立郷土館

【開館時間】9:00～16:00 【入館料】無料

【休館日】月曜日(月曜日祝日の場合、翌平日休館)・年末年始

【駐車場】有り(無料) TEL 0175-72-2306



ホームページ

## 六ヶ所村文化交流プラザ スワニー

### 公式SNS



instagram



X (旧 Twitter)



Facebook

### コーラス教室 ”コール・スワニー”

- ・開催日：毎週土曜日 10:00～12:00
- ・講師：金子真知子
- ・受講料：月謝1,000円
- ・対象：どなたでも参加できます
- ・主催：(一財)六ヶ所村文化振興公社

### 文化交流プラザ施設使用料

| 種別     | 使用区分        | 午前             | 午後               | 夜間                | 全日                |
|--------|-------------|----------------|------------------|-------------------|-------------------|
|        |             | 午前9時から<br>正午まで | 午後1時から<br>午後5時まで | 午後6時から<br>午後10時まで | 午前9時から<br>午後10時まで |
| 大ホール   |             | 24,000円        | 32,000円          | 32,000円           | 88,000円           |
| 大会議室   | 白鳥 (1)      | 4,500円         | 6,000円           | 6,000円            | 16,500円           |
|        | シギ (2)      | 2,400円         | 3,200円           | 3,200円            | 8,800円            |
|        | チドリ (3)     | 2,400円         | 3,200円           | 3,200円            | 8,800円            |
|        | オジロワシ (4)   | 4,500円         | 6,000円           | 6,000円            | 16,500円           |
| 小会議室   | ニッコウキスゲ (1) | 900円           | 1,200円           | 1,200円            | 3,300円            |
|        | コスモス (2)    | 900円           | 1,200円           | 1,200円            | 3,300円            |
|        | あじさい (3)    | 900円           | 1,200円           | 1,200円            | 3,300円            |
| 研修室    | 松 (1)       | 900円           | 1,200円           | 1,200円            | 3,300円            |
|        | つつじ (2)     | 900円           | 1,200円           | 1,200円            | 3,300円            |
|        | ハマナス (3)    | 900円           | 1,200円           | 1,200円            | 3,300円            |
| 調理実習室  |             | 1,500円         | 2,000円           | 2,000円            | 5,500円            |
| パントリー  |             | 1,500円         | 2,000円           | 2,000円            | 5,500円            |
| リハーサル室 | (1)         | 750円           | 1,000円           | 1,000円            | 2,750円            |
| リハーサル室 | (2)         | 750円           | 1,000円           | 1,000円            | 2,750円            |
| 楽屋     | (1)         | 750円           | 1,000円           | 1,000円            | 2,750円            |
| 楽屋     | (2)         | 450円           | 600円             | 600円              | 1,650円            |
| 楽屋     | (3)         | 450円           | 600円             | 600円              | 1,650円            |
| 楽屋     | (4)         | 750円           | 1,000円           | 1,000円            | 2,750円            |

1. 大ホールの利用は、使用日の1ヶ月前から30日前までに、その他は使用日の6ヶ月前から7日前までに受付いたします。
2. 窓口又は電話でも仮受付をいたしますが、申請書の提出により正式な申込となりますので、1週間以内に所定の用紙で申請して下さい。

### 編集後記

長かった夏がようやく過ぎ去り、短い秋、そして長い冬が待っています。「食べる・寝る・リフレッシュ」基本的なことを守って元気に過ごしたいですね。

担当：橋本

## 六ヶ所村民図書館

### 図書館ボランティア募集

ボランティア団体は絵本や紙芝居、手遊び歌などを子供たちに伝え、一緒に楽しみたいという思いで活動しています。年齢・性別を問わず、興味のある方、初めての方も大歓迎です。

- 六ヶ所おはなしの会「森のくまさん」  
主な活動場所：図書館、尾駸小学校
- 六花おはなしの会  
主な活動場所：南小学校、千歳平小学校、各放課後塾
- 泊地区図書サークル  
主な活動場所：泊小学校

お問い合わせは六ヶ所村民図書館までお願いいたします。

## 六ヶ所村立郷土館

### 公式SNSとYouTubeで魅力発信中です!



YouTube



instagram



X (旧 Twitter)



Facebook

クイズの答えと解説

【正解】②ごま

【解説】富ノ沢遺跡において縄文時代中期(約4000年前)のごまが3粒、検出されています。縄文人は、ごまなど作物を栽培していたのかもしれませんが。

## 六ヶ所コミュニケーションテレビ

### 「ロックTV」地上デジタル11ch

村内情報番組「ロクナビ」(毎月1日、15日更新)  
村内のニュースやイベント情報、行政情報など六ヶ所村に密着した情報をお届けします。

■お問合せ

六ヶ所村役場 総務課デジタル化推進室

TEL0175-72-8015

(一財)六ヶ所村文化振興公社 企画・放送グループ

TEL0175-72-3400

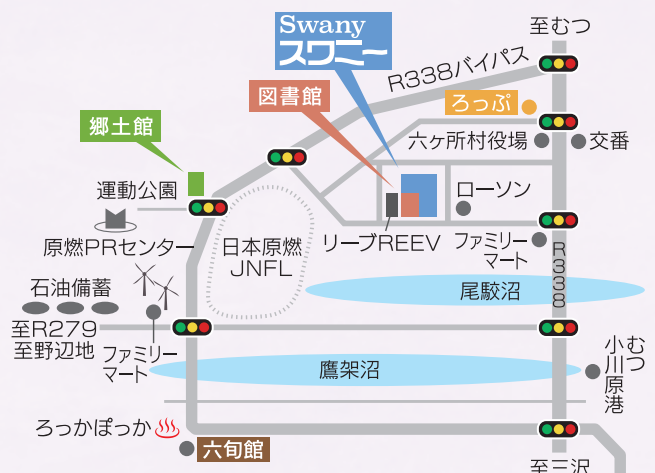

■本誌は、4月・7月・10月・1月の各1日に発行され、村内の各家庭・事業所などに配布されています。

■本誌内容の無断転載を禁じます。

■本誌に掲載されている公演、イベントは、予告なく変更または中止となる場合があります。